

# JAあわ

2023

8

AUG

繋げよう  
安房の未来へ

頑張る担い手

江見支店管内 酪農家

太田和 拓良さん

(紹介は2ページ)

# 繋げよう 安房の未来へ

頑張る担い手



太田和景子さん、拓良さん、誠さん  
家族みんなで  
頑張っています!



作業する太田和拓良さん

江見支店管内 酪農家

太田和 拓良さん

## 酪農をはじめたきっかけ

両親が酪農を営んでいたもので、酪農は自然と身近になりました。小さいころから手伝いをしていて、平成28年に就農し今年で7年目になります。

## やりがい

うちでは乳牛を中心に酪農を営んでいます。搾乳した生乳からチーズ作りやソフトクリームなど6次化にも取り組んでいます。食べていただいたお客さんの笑顔を見ることが嬉しくやりがいを感じるとともに働く原動力となります。

## 今後の抱負

今後も牛の健康状態を管理し、安定した乳質の生乳出荷を心がけ新しい加工品の開発にも取り組んでいきたいです。うちで作ったチーズなどを地域のマルシェやイベントなどに積極的に出品し地元だけではなく全国の皆さんに知っていただきたいです。



自慢のソフトクリーム



おいしいチーズの試食もあります



## 目次 CONTENTS

繋げよう 安房の未来へ……………	2
トピックス……………	3
・良食味米のための穂肥検討会 館山市水稻受託組合	
・花あわ	
・本格出荷の前に出荷査定会	
第31回 JA安房農機展示会……………	4
役員	
・コンプライアンス研修会開催……………	6
・トピックス……………	6
・天皇陛下献上 房州枇杷選果式 シエフ永井のおすすめレシピ	
・手軽に体験……………	7
JAグリーン	
・みなさまのもとへとれたて新鮮産物を……………	8
JAグリーン移動販売のお知らせ……………	9
・水稲生産者の皆様へ	
・令和4年度米最終精算のお知らせ	
良稲の学び舎「安房」	
・地域の若手農家、稲との会話……………	10
・JA安房ローン相談会開催	
・理事会報告	
・JA葬祭	
みんなの広場……………	11
・頭の体操クロスワードパズル	
・まちがいがさがし	
JA安房元氣人……………	12
・五木ひろしコンサートへご招待!!	
・定期貯金 貯めトクキャンペーン	

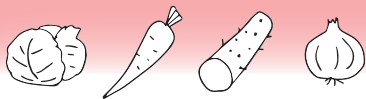

トピックス

## 1

### 良食味米のための穂肥検討会 館山市水稻受託組合

館山市の水稲生産者で組織する館山市水稻受託組合は6月23日、組合員12人と安房農業事務所やJA職員らとともに、穂肥検討会、圃場巡回を行いました。コシヒカリ、粒すけ、ふさおとめの3品種4箇所の圃場で安房農業事務所の浦西英明普及指導員が穂肥の適期を判断するため、幼穂形成状況を現地確認しました。今年は平年よりやや早めの生育状況となり昨年より、茎数、分けつが少ない点についても説明がありました。参加者は施肥量を判断するため、水稻の丈や葉色を確認しました。

館山市水稻受託組合は、毎年この時期に、様々な品種の圃場で実際に穂をみて葉色、茎数などを確認して穂肥のタイミング、施肥量など関係機関で協議しながら、「良食味米」作りに努めています。



穂の様子を説明する  
農業事務所浦西普及指導員



葉色を確認する参加者



トピックス

## 2

### 花あわ 本格出荷を前に出荷査定会

花あわ共撰部会は本格出荷を前に6月12日、白浜支店に生産者、安房農業事務所、市場、全農ちば、JA担当者ら26人を集め、出荷査定会を開きました。査定会では花卉の情勢や現品を使って出荷時の査定が行われ、今後の管理が徹底されました。

市場担当者、撰花場担当者を講師として現品を見ながら病害虫や、花、茎、品質や形状、切り前の調整を確認、指導しました。出荷者は花、茎、葉のバランス、品質が良好なものを出荷することで意思統一をしました。



撰花場担当職員と花あわ



現品を使って説明する担当者



# 第31回 J A 安房農機展示会

## にぎわう 農機展示コーナー



J A 安房は農業展示会を6月16日、17日の両日、館野支店駐車場で開催し、多くの来場者が訪れました。

農業機械展示の他、成田から季節のお菓子羊羹で有名な米屋さん、全農によるラジコンを使ったドローン体験コーナー、暑い時期にピッタリの水出し冷茶の試飲とあり両日も晴天に恵まれ大盛況の展示会となりました。また隣接している「J A グリーン館山店」で、館山市神戸産のトウモロコシやメロン、スイカなど旬の農産物を仕入れ、バラエティに富んだ品ぞろえでお客様を迎えました。

## とれたて トウモロコシ



## 夏場の作業時にピッタリ 冷却ファン付ベスト



## 暑い時期にピッタリ 水出し冷茶



## 肥料・ 農薬コーナー

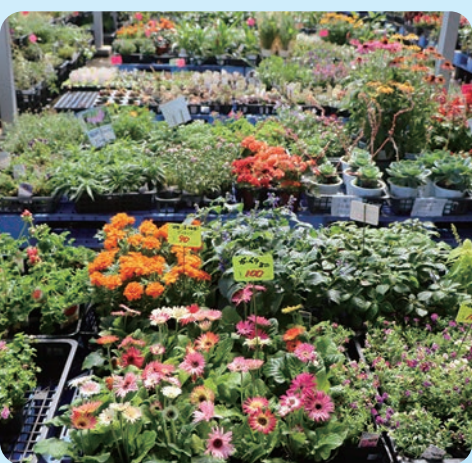

## 各種苗も取り揃えています



牡牛座

(4・20～5・20)

【全体運】うまいきそうで一筋縄ではいかないと。上昇運なので焦らずじっくり進めましょう。好結果が待っています  
【健康運】楽しく体を動かして健康をキープ  
【幸運の食べ物】モロヘイヤ



牡羊座

(3・21～4・19)

【全体運】人気運に恵まれ勢いがあります。周囲の協力を得やすいので丁寧な説明を心がけて。じっくり交渉すれば大成功  
【健康運】食物繊維たっぷりの食事で腸内環境を整えて  
【幸運の食べ物】梨

8月の運勢

モナ・カサンドラ

# 青空のもと 大盛況!



スイカを  
食べて一休み



小さなお子様も  
楽しめます



大きな農機の  
前でパシャリ



ドローン運転にドキドキ

成田から  
季節のお菓子  
羊かんで有名な  
米屋さんも出店



# 役員

## コンプライアンス研修会開催

6月27日の理事会終了後、丸山支店2階会議室において当組合の常勤役員および非常勤役員を対象に「役員コンプライアンス研修会」を開催しました。

講師は千葉県農業協同組合中央会に依頼をして、コンプライアンス意識の向上・不祥事リスクにかかる認識強化を図りました。

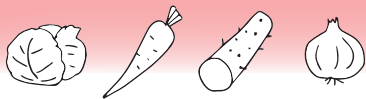

### JA 安房の今月のトピックス

# TOPICS



トピックス

3

## 天皇陛下献上 房州枇杷選果式

房州枇杷組合連合会は6月5日、107回目となる献上枇杷選果式を富浦支店で行いました。

選果式には館山市・南房総市・鋸南町の8枇杷組合から選りすぐられた枇杷が出品され、果実の大きさ、色つや、粒ぞろい等を審査委員8人が厳正に審査して、献上品6点、贈呈品2点を決めました。

各生産組合の熱意によりどれも果実の形状、大きさ、糖度等優れた逸品が出揃いました。

献上の決定した組合は次の通りです。

- ▽天皇陛下⇨岩井枇杷組合（田中）
- ▽皇后陛下⇨鋸南枇杷組合（大房）
- ▽上皇陛下⇨館山市枇杷組合連合会（房光）
- ▽上皇后陛下⇨八束枇杷組合（瑞穂）
- ▽秋篠宮皇嗣殿下⇨豊岡枇杷組合（大房）
- ▽秋篠宮皇嗣妃殿下⇨原岡枇杷組合（瑞穂）



厳正に現品を確認する審査委員



表彰される岩井枇杷組合



 **乙女座**  
(8・23～9・22)

【全体運】口は災いのもと。発言には気を付けましょう。言葉よりも態度で示す姿勢が吉と出ます。映画やドラマを楽しんで  
【健康運】ヘッドマッサージで気分転換。歯科検診が吉  
【幸運の食べ物】ゴーヤー

 **獅子座**  
(7・23～8・22)

【全体運】勢いがあります。思った以上に進展が早いことも。かじ取りは慎重に。信頼に応えようとする態度が大事です  
【健康運】食べ過ぎに気を付けて。腹八分目で医者いらず  
【幸運の食べ物】レタス



CHEF NAGAI'S RECOMMEND RECIPE

# シェフ永井のおすすめレシピ

永井智一  
(ながい・ともかず)  
茨城県笠間市にある  
「天晴 (旧キッチン晴人)」  
オーナーシェフ



## なすのグラタン

### 材料 (2人分)

- なす..... 1個
- 黄ズッキーニ..... 1/4本
- むきエビ..... 2尾
- パプリカ..... 1/4個
- ソラマメ..... 6粒
- ホワイトソース (市販品) ..... 大さじ2
- パルメザンチーズ..... 適宜
- サラダ油..... 適宜
- ディル..... 適宜

- ①なすを縦に半分に切り、皮目に竹串などで穴を開ける。内側の周りに1周包丁を入れ、スプーンで身をくりぬき半分にする。ズッキーニは厚さ1cmにいちょう切りする。
- ②サラダ油を180度に熱し、①をむきエビ、パプリカと共に素揚げする。ソラマメは皮をむきゆでる。
- ③素揚げしたなすに具材としてむきエビ、パプリカ、ソラマメ、ズッキーニを盛り込み、ホワイトソース、パルメザンチーズをかけ220度のオーブンで5、6分焼く (写真参照)。
- ④器に盛り付け、ディルをのせ出来上がり。



**腰周りの筋肉が凝り固まっていますか？**

日本体育大学准教授 ● 伊藤由美子

皆さんは仕事に「ヒヤリとした!」「ハッとした!」ことはありませんか? 厚生労働省は、7月1〜7日を「全国安全週間」として位置付けています。仕事場の環境整備や機械・設備の安全点検は大切ですね。この時期は熱中症予防対策も必要です。過労による労働災害を引き起こさないためにも、労働時間を見直し、安全かつ快適に働くことができる職場環境をつくりましょう。疲労を蓄積しないためにも、ご自身の生活様式に応じて気分転換を図ってください。

さて、今回は腰をねじる運動を紹介します。前かがみでの作業が続いたり、デスクワークなどで長時間座って作業したりする場合には、この運動で腰周りの筋肉を時折ほぐしてリフレッシュしましょう。

### レッツ、トライ! 腰をねじる運動



①いすに座って準備をします。



②両腕を前に上げます。



③右腕を曲げて左肘を軽く持ちます。



④右肘を後方に引くようにしながら腰をねじります。腰をねじるときは息を吐いてみましょう。



⑤体を正面に戻します。同様に反対側もチャレンジしましょう。

体を動かすためのヒント  
手軽に体操

蠍座  
(10・24 ~ 11・22)

【全体運】言質を取られないように気を付けて。多くを語らない方がうまくいきます。連絡は密に。友人との旅行や外出は◎  
【健康運】健康スクールに参加を。役立つ情報をゲット  
【幸運の食べ物】クウシンサイ

天秤座  
(9・23 ~ 10・23)

【全体運】気になることが多くそわそわ。まずは真偽を確かめて。信頼できる人と行動を共にすれば大団円のゴールに到達  
【健康運】ハーブを使ったメニューで元気がアップ  
【幸運の食べ物】キュウリ

# JAグリーン

## みなさまのもとへとれたて新鮮農産物を

新鮮野菜・果物を  
皆様のお手元  
お届けいたします。

JA安房では令和3年6月よりJAグリーンを拠点とした移動販売を始めました。  
新鮮な野菜、果物、花などを積み込み、当初は小湊地区からスタートして現在では安房管内全域へ範囲を広げ地域住民の皆様への買物支援をおこなっています。  
地域からご要望がありましたらみなさまのもとへ伺いますのでお気軽に最寄りの支店へご連絡下さい。  
※地域によっては伺えない場所もございますのでご了承ください。



車いっぱいにとれたて農産物を積んで伺います。



とれたて農産物  
いっぱい!



※ JA グリーンでは農産物等の出荷者を随時募集しています。(産直友の会)

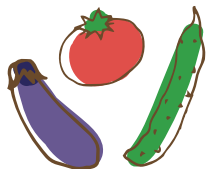

### 館山店

鳥獣対策コーナー設置店舗

〒294-0043 千葉県館山市安布里 448-1  
TEL.0470-30-9211  
営業時間 9:00 ~ 18:00

### 鴨川店

〒296-0033 千葉県鴨川市八色 557-1  
TEL.04-7093-3406  
営業時間 9:00 ~ 18:00



山羊座  
(12・22 ~ 1・19)

【全体運】 スロースタートですが着実に結果を出していただけます。長期計画を立てるのにも好機。クオリティ重視で進めて  
【健康運】 自宅でできる簡単ストレッチがお勧め  
【幸運の食べ物】 ピーマン



射手座  
(11・23 ~ 12・21)

【全体運】 問題はあるものの運勢は良好です。状況が明らかになることで改善へと進むはず。困難を感じる時こそ奮起を  
【健康運】 準備運動を入念に。関節のケアを心がけて  
【幸運の食べ物】 葉ショウウガ



# 水稻生産者の皆様へ 5年産米出荷に向けて

いよいよ5年産米の出荷が始まります。米の取り扱いについては次の点に注意してください。

- ①調整網目は、1.8 mm以上にしてください。
  - ②水分は、14.5%以上～15%以内になるようにその都度確認してください。
  - ③はかり検査を確実にし、皆掛重量 30.6 kg になるようお願いいたします。
  - ④粳・粳殻混入の無いよう、米調整時に確認してください。
  - ⑤銘柄米・JA米は右表のとおりです。他の米穀を出荷する際は、銘柄欄の千葉県産から空欄まで横線を引き、下段の品種欄にその品種名を記入してください。
  - ⑥異物・異品種混入の無いよう機械の使用前後の掃除を確実にし、掃除米・混合米等は、収穫調整米用袋をお配りしますので、米検査とは別扱いとしてください。
- ※生産履歴簿とJA米生産者自己チェックシートは必ずチェックし、住所・氏名を記入・押印し、検査時またはライスセンター持ち込み時に提出してください。
- ※検査時、異物混入（石等）が見受けられます。特に倒伏した稲の刈り取り・調整時には十分注意して下さい。

	銘柄米	JA米
水稻うるち玄米	コシヒカリ	コシヒカリ
	ふさおとめ	ふさおとめ
	ふさこがね	ふさこがね
	ひとめぼれ	ひとめぼれ
	あきたこまち	あきたこまち
	ミルククイン	
	夢ごこち	
	ゆめかなえ	
	あきだわら	
	五百川	
水稻もち玄米	つくばSD1号	
	粒すけ	粒すけ
	とよめき	
	ヒメノモチ	
	ふさのもち	
	マンゲツモチ	

※JA米は、種更新・生産履歴記帳・網目1.8mm以上使用の検査米1等・2等です。

## 令和4年産米 最終精算のお知らせ

最終精算支払日 令和5年6月28日(水)  
単価:260円(60kg/俵)

## 8月の切花出荷日

※●印の日は出荷できません

日	月	火	水	木	金	土
		1	●2	3	4	●5
6	7	8	●9	10	11	●12
				山の日		
13	●14	●15	●16	17	18	●19
20	21	22	●23	24	25	●26
27	28	29	●30	31		

## 8月の野菜出荷日

※●印の日は出荷できません

日	月	火	水	木	金	土
		●1	2	3	4	●5
6	7	●8	9	10	11	●12
				山の日		
●13	●14	15	16	17	18	●19
20	21	●22	23	24	25	●26
27	28	●29	30	31		

※上記カレンダーとは、一部異なる場合がございます。ご不明の点は、各事務局までお問い合わせください。

農産物直売所



## 移動販売 8月の予定表

	日	曜	時間	場所
第1週	1	火	10:00	千倉支店
	2	水	10:00	北条支店
	3	木	10:00	西川名公民館
第2週	8	火	10:00	布良漁港前
	9	水		JAグリーン定休日
	10	木	11:00	小湊支店
第3週	14	月	10:20	長狭支店
	15	火	10:00	丸山支店
	16	水	10:00	北条支店
第4週	22	火	10:00	布良漁港前
	24	木	11:00	小湊支店
	25	金	10:20	江見支店
第5週	29	火	10:00	和田支店
	30	水	10:00	北条支店
	31	木	10:00	西川名公民館

※その他順次運行予定です。時間は目安となります。状況により前後する場合がございますので予めご了承願います。諸事情により日程の変更等がある場合はJA各支店に掲示致します。※布良漁港前は、雨天・強風の場合は中止

## シロアリ・湿気対策はJAにおまかせ!

診断・施工はJA取扱業者(株)アサンテが承ります。

お申込みはJAまたはアサンテへ

JA 安房 本店生活購買課 ☎ 0470-24-9115  
アサンテ お客様相談室 ☎ 0120-557-419 (フリーダイヤル)



魚座  
(2・19～3・20)

【全体運】正確で確実な作業で高評価を得られます。行き違いがあっても落ち着いて話し合いを。良い方向へと進むはず  
【健康運】野菜もタンパク質もバランス良く食べて  
【幸運の食べ物】イチジク



水瓶座  
(1・20～2・18)

【全体運】対人運が活性化。良い話も悪い話も聞かせてきそう。建設的な話題に参加を。うわさ話はできるだけスルーが正解  
【健康運】食事と運動の両方から血行促進を図って  
【幸運の食べ物】葉トウガラシ

# JA安房の 取組み



## よいね まな 良稲の学び舎「安房」

## よいね まな 地域の若手農家、稲との会話

## よいね まな 良稲の学び舎って???

今年から安房農業事務所、全農千葉県本部の協力のもとJA安房が取り組んでいる活動です。水稲経営体の後継者において、トラクター等機械作業の習得を優先することが多く、水稲の生理生態を理解した上で稲の生育状況を把握し、栽培する技術が必要となっており、この安房地域の後継者を育成する一環として始めました。

## どんな研修内容???

令和5年度は年間5回の研修（座学、圃場での研修）を行う予定です。

1月、2月、は育苗の基礎、除草剤の基礎などを座学で勉強し、5月からは実際に田んぼに入って穂の様子を見ながらの研修を行いました。

## 【参加者からは】

「最初は水稲栽培の勉強目的で申込をしましたが、回数を重ねるごとに同じような担い手の方とも交流を深められ、今ではお互いの田んぼを見あったり、他の野菜などの作物の相談をしたりと心強い仲間もできました。今では次の研修会が楽しみみです。これからの時代は、横のつながりが必要不可欠になります。こういった勉強だけの研修ではなく同じような担い手の方や生産者とのつながりをもてる研修をこれからも企画して欲しいです」といった声が聞きました。

地域を見渡せば、農業に興味を持つ方が多いです。JA安房では次世代へ農業の魅力、やりがいを繋げる取組みを担い手育成を通して始めています。



# JA 安房ローン相談会開催

(ローンの事なら何でも)

9月16日(土)・11月18日(土)

午前9:00~12:00

当日ご来店のお客様に「アニマルエコバック」プレゼント

※詳しくは、最寄りのJA各支店にお問い合わせください。



## 安心の "JA葬祭"

JA 葬祭の詳しい内容は右のQRコードをお読みいただくか、ホームページをご覧ください。



<http://jalife.co.jp>

- 病院からでも、ご自宅からでも24時間ご対応いたします。
- JA虹のホールにて故人様をお預かりすることも可能です。
- ご自宅・寺院での葬儀もお手伝いします。

ご葬儀・ご法事  
事前相談は…

**JA葬祭**

☎0120-015-983

年中無休  
24時間受付

## 田 理事会報告 田

◎令和5年第6回定例理事会  
とき 令和5年6月27日  
ところ 丸山支店会議室  
主な議案 定期貯金キャンペーンに係る適用金利について  
／常勤理事の千葉県農協中央会及び各連役員等への就任の承諾について  
／減資について  
／令和4年産米 最終精算金支払いについて  
◎業務報告

# 頭の体操 クロスワードパズル

二重マスの文字をA～Eの順に並べてできる言葉は何でしょうか？

出題・ニコリ

## タテのカギ

- ②パラシュートともいいます
- ⑤法やルールなどに背くこと
- ⑦イタリアの1つ前の通貨単位
- ⑧「あかつき」や「白鳳」などの品種があります
- ⑨日暮れ頃にザーッと降ります
- ⑩読売ジャイアンツの本拠地は東京——です
- ⑫植物に水やりをするときに使う道具
- ⑬陰(いん)の反対語
- ⑭毎度、バカバカしいお笑いを——
- ⑯紙幣や貨幣を入れます
- ⑰カレンダーに「FRI」と書かれていることも

## ヨコのカギ

- ①京都の五山送り火で、最もよく知られた形の送り火
- ②エビネもカトレアもこの花の仲間
- ③肥料の3要素の1つ。元素記号はK
- ④どのドレッシングで食べようかな
- ⑥骨切りをする細長い魚
- ⑨イタリアの現在の通貨単位
- ⑩山の頂上と麓の間
- ⑪一緒に暮らしています
- ⑬突破して決勝に進みます
- ⑭夕空に輝く——の明星
- ⑯歌謡曲で一番盛り上がる部分のこと

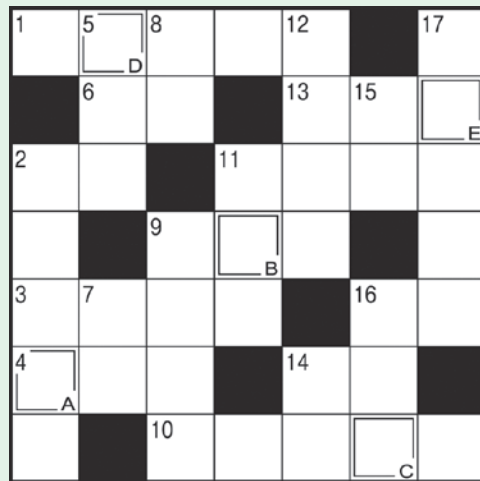

■ 328号  
クロスワード  
パズル正解  
ヒヤケドメ

# まちがいさがし



右のイラストには左のイラストと違う部分が5カ所あります。間違っている部分を左下の枠内の数字で探しましょう。  
出題・イラスト：酒井栄子



答え

- 3…建物がなくなっている
- 5…犬の耳の形が違う
- 7…顔に付いた種の数が多
- 10…スイカのかじられた跡が違う
- 12…箱の中のスイカが多い

■ 328号  
まちがいさがし正解  
3 5 7 10 12

## クロスワードパズル・まちがいさがし 応募要項

はがきに必要事項を明記してお送り下さい。クロスワードパズル・まちがいさがしの両方を正解された方の中から、抽選で10人の方に500円分の図書カードをプレゼントいたします。

送り先 〒294-0005 館山市安東7-2 J A安房広報担当宛  
締め切り 令和5年8月7日(月) 消印有効

- ①クロスワードパズル答え
- ②まちがいさがし答え
- ③〒・住所
- ④氏名・年齢
- ⑤電話番号
- ⑥広報誌の感想

## クイズ当選者(敬称略)

- 山口 栄一(館山市)
- 鈴木 厚子(館山市)
- 川名美奈子(鋸南町)
- 岩田富美子(南房総市)
- 佐野 正人(南房総市)
- 大溝 守(南房総市)
- 長谷川昭子(南房総市)
- 野村 幸子(鴨川市)
- 磯貝美沙江(鴨川市)
- 小林ヒサ子(鴨川市)

ひまわり

7月に入り、連日暑い日が続いています。外へ遊びに行く際は熱中症の予防に必要な季節です。最近、息子と沖ノ島での海の生き物探しや貝拾いのイベントに参加しました。子供と一緒に夢中になりました。

地元で身近にあり逆にあまりゆっくり遊んだことはなかったのですが、改めて館山の自然の豊かさ、海のきれいさを感じる事ができました。遠出も良いですが、身近なところへ改めて出向くのもいいかもしれません。

私事ですぐうちの子がまだ小さいので土日などイベントの取材があれば、一緒に行くことが多いです。気軽にお声がけいただけたら嬉しいです。(広報 諏訪)



# JA安房元気人

## JA 安房江見支店

共済担当 いたみゆうと 伊丹悠斗さん



安房のみなさんへ  
江見支店に配属され5年目になりました。今まで貯金担当でしたが現在は共済担当です。  
担当になりまだ1年なので、支店の皆さんに助けをもらいながら日々の共済窓口業務に努めています。  
今後は窓口に来店したお客様に、より良い共済プランをご提案できるよう、頑張っていきたいと思っています。  
また、元気な挨拶を心がけて明るい職場づくりに努めていきます。

JA安房 感謝のつどい

### 定期貯金 夏得 キャンペーン

新規または増額書替で30万円以上お預けいただいたお客様  
抽選で **1,000** 名様ご招待!!  
(昼の部 500名 / 夜の部 500名)

五木ひろし  
コンサートへご招待!!

令和5年 11月8日(水) 千葉県南総文化ホール  
昼の部 14:00 開演 / 夜の部 18:00 開演

取扱期間 令和5年6月15日(木)~8月31日(木)

新たな資金で定期貯金 30万円以上ご契約いただいた方

組合員の方 (同一世帯の家族を含む)	期間1年	0.08%	抽選日 令和5年9月15日(金)
組合員以外の方	期間1年	0.007%	

※組合員加入については出資が必要となります。農家の方でなくても組合員になれます。  
詳しくは、お近くのJA 安房の窓口へお問い合わせください。

## 定期貯金 貯めトク キャンペーン

取扱期間 令和5年6月15日(木)~8月31日(木)

対象のお客様

<新たな資金で定期貯金 30万円以上>  
<新たな資金で 30万円以上の増額書替>

上記ご契約をしていただいた方でJAマイステージ2 (※51ポイント)以上の利用者

※JAマイステージ対象取引  
JAカード利用 (20ポイント)・年金 (30ポイント)・給振 (30ポイント)・販売代金受取 (30ポイント)・貯金残高 (1~30ポイント)・公共料金等 (5~25ポイント)・各種ローン (20~30ポイント)・個人ネットバンキング (5ポイント)・通帳レス (5ポイント)・組合員資格 (30・25ポイント)

組合員の方 (同一世帯の家族を含む)	期間1年	0.250%
組合員以外の方	期間1年	0.007%

※組合員加入については出資が必要となります。農家の方でなくても組合員になれます。  
詳しくは窓口までお問い合わせください。

JA安房公式Instagramはじめました! フォローよろしくお願いします!!

Instagram アカウント [こちらにアクセス](#)  
ja\_awa\_official

QRコード [こちらにアクセス](#)  
JA.AWA.OFFICIAL

HP [こちらにアクセス](#)  
JA 安房 HP

JA安房広報誌“JAあわ” 第329号  
発行日: 令和5年7月15日 発行: 安房農業協同組合  
〒294-0005 千葉県館山市安東72 電話 0470 (24) 9111  
ホームページ <https://www.ja-awa.or.jp>